Groß und wunderbar sind all' Deine Werke
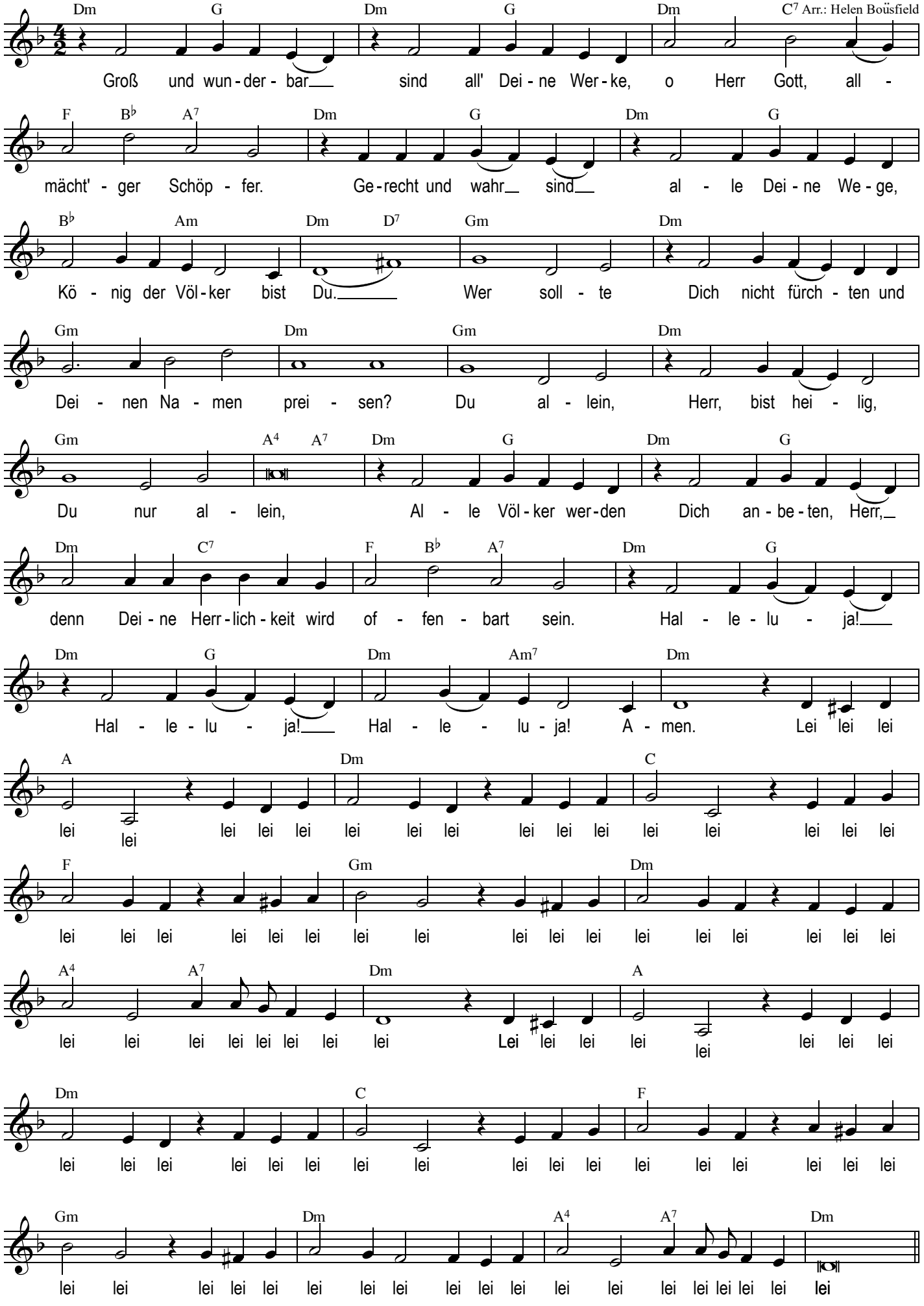
Text: Offb. 15,3+4
und Melodie: Stuart Dauermann
C7 Arr.: Helen Boüsfield